"Villa Aquamarina", Whg. 13

für 4 Personen - ca. 65m²

Seebad Ahlbeck, Dünenstrasse 54

Hausansicht mit Garten "Villa Aquamarina" von der Promenade

Die Unterkunft befindet sich im 1.OG.

1. Reihe, direkt an der Strandpromenade mit SEEBLICK und FAHRSTUHL im Haus! Geräumiges und geschmackvoll eingerichtetes 3-Zimmer-Apartment mit moderner guter Ausstattung. Zwei separate Schlafzimmer (eines davon mit 2. Fernseher), Wohnzimmer mit Küchenzeile und Essplatz, Bad mit Wanne und Dusche, Gäste-WC, Balkon zur Seeseite mit ausschnittweisem Seeblick, zus. ein kleiner Balkon neben der Küche. Küchenzeile zusätzlich mit Espressomaschine, Wasserkocher, Eierkocher, Mixer, elerktr. Zitruspresse. Die Wohnung verfügt über einen Tiefgaragen-Pkw-Stellplatz. Von der "Villa Aquamarina" aus können Sie das Ortszentrum und die bekannte Ahlbecker Seebrücke in ca. 3 Minuten zu Fuß erreichen. Zum Strand sind es 50 m.

Essplatz und Blick zum Wohnbereich

Essplatz und Blick zu Wohnbereich und Balkon

Wohnen und Essen

Wohnen und Essen

Gestaltung: urlaubstraum.de

Preise und Konditionen

Preisberechnung

Hier gibt es nur eine Preisbeispieltabelle mit konkreten Endpreisen zu festgelegten Reisedaten (Anreise, Aufenthaltsdauer und Personenanzahl). Weitere konkrete Endpreise erhalten Sie im Internet bei Suchen nach freien Zeiträumen oder direkt bei uns.

Preisbeispiele für 4 Personen

Anreise	Preis	Zusatzinfo
23.03.2024	1.237,00 EUR	für 10 Nächte
18.05.2024	1.397,00 EUR	für 10 Nächte
22.06.2024	1.657,00 EUR	für 10 Nächte
20.07.2024	2.307,00 EUR	für 14 Nächte
11.08.2024	2.265,00 EUR	für 14 Nächte
01.09.2024	1.397,00 EUR	für 10 Nächte
15.09.2024	1.237,00 EUR	für 10 Nächte
06.10.2024	1.117,00 EUR	für 10 Nächte
20.12.2024	1.669,00 EUR	für 10 Nächte
26.12.2024	1.687,00 EUR	für 10 Nächte
06.01.2025	1.117,00 EUR	für 10 Nächte
29.03.2025	1.237,00 EUR	für 10 Nächte
12.04.2025	1.397,00 EUR	für 10 Nächte
27.04.2025	1.237,00 EUR	für 10 Nächte
24.05.2025	1.397,00 EUR	für 10 Nächte
28.06.2025	2.265,00 EUR	für 14 Nächte
19.07.2025	2.307,00 EUR	für 14 Nächte
17.08.2025	2.265,00 EUR	für 14 Nächte
07.09.2025	1.397,00 EUR	für 10 Nächte
21.09.2025	1.237,00 EUR	für 10 Nächte
05.10.2025	1.117,00 EUR	für 10 Nächte
19.12.2025	1.666,00 EUR	für 10 Nächte
26.12.2025	1.687,00 EUR	für 10 Nächte

Mindestmietdauer und An-/Abreisetage

von - bis	Mind.	An-/Abreisetage
23.03.24 - 22.06.24	7 Nächte	An/Ab: Sa u. So
22.06.24 - 20.07.24	8 Nächte	An/Ab: Sa u. So
20.07.24 - 01.09.24	14 Nächte	An/Ab: Sa u. So
01.09.24 - 06.10.24	7 Nächte	An/Ab: Sa u. So
06.10.24 - 20.12.24	7 Nächte	An/Ab: Fr, Sa, So
20.12.24 - 26.12.24	5 Nächte	An/Ab: täglich
26.12.24 - 06.01.25	7 Nächte	An/Ab: täglich
06.01.25 - 28.03.25	5 Nächte	An/Ab: täglich
28.03.25 - 27.04.25	6 Nächte	An/Ab: Sa u. So
27.04.25 - 28.06.25	7 Nächte	An/Ab: Sa u. So

Kosten für optionale Zusatzleistungen

Art	Preis	Kommentar
Kinderhochstuhl	-	Kinderhochstühle sind nur in begrenzter Anzahl vorhanden (bitte vorher Absprache, ob verfügbar)
Kleinkinderbett	3,00 EUR	pro Nacht, Kinderreisebetten sind nur in begrenzter Anzahl vorhanden (bitte vorher Absprache, ob verfügbar)
Strandkorb	9,50 EUR	pro Nacht, In begrenzter Anzahl vorhanden, mit Wohnung buchbar! Standort Strandübergang Bismarckstraße!
W-LAN-Zugang pro Gerät (Ticket)	1,50 EUR	pro Nacht, und pro Gerät (z.B. kostet der Internetzugang für 1 Smartphone und 1 Laptop insg. 3 Euro pro Tag)
Frühstück (Buffet, Preis pro Pers.+Tag)	18,00 EUR	pro Nacht, Frühstücksbuffet im Aparthotel garni "Villa Lea", Kurstrasse 10 (solange Plätze frei)

Irrtümer vorbehalten!

MARC EHLENBRÖKER
FERIENWOHNUNGEN

Pöstenweg 16, 32657 Lemgo
Telefon +49 5261 927001
Telefax +49 5261 927004
E-Mail info@ferienwohnungen-usedom.de
http://www.ferienwohnungen-usedom.de

Ergänzungsseite

Wohnbereich und Blick Richtung Meer

Küchenzeile und Essplatz

Küchenzeile

Blick in den Eingangsflur

Balkon im Sommer

Balkon im Winter

Schlafzimmer 1

Schlafzimmer 1

Schlafzimmer 2

Schlafzimmer 2

Gestaltung: urlaubstraum.de

Bad

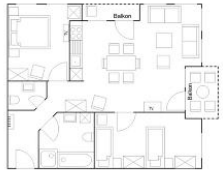

Wohnungsgrundriss

Merkmale und Hausausstattung

Auszeichnung
- Familienfreundlich
- Kinderfreundlich
- Kleinkinderfreundlich
- Nichtraucher
- Seniorenfreundlich

Außenbereich
- Balkon
- Garage
- Garten/Liegewiese (gemeinsch.)
- Gartenmöbel
- Unterstellmögl. für Fahrräder

Kinder
- Kinderhochstuhl
- Kleinkinderbett*

Komfort / Behaglichkeit
- Fahrstuhl

Küche / Haushalt
- Backofen
- Geschirrspüler
- Mikrowelle
- Wäschetrockner (gemeinsch.)*
- Waschmaschine (gemeinsch.)

Lage
- Meerblick
- Ruhig

Service
- Bettwäsche/Handtücher
- Endreinigung

Unterhaltung / Kommunik.
- CD-Player
- DVD-Player
- Flachbild-TV >100cm
- Kabel-TV
- WLAN-Zugang*

*mit Extrakosten verbunden

Weiteres: digitales TV, Sauna+Waschmasch+Trockner in "Villa Germania". Safe, Bügeleisen / -brett, Bademäntel, Haarfön

Raumaufteilung

2 Schlafräume
1 Wohnraum
1 Diele/Vorraum
1 Küchenzeile
1 Badez. mit Dusche und Wanne
1 zusätzliches WC

Bettenaufteilung

2 Doppelbetten

Entfernungen, zirka: zur Autobahn 65 km, zum Bäcker 400 m, zum Bahnhof 1,5 km, zur Einkaufsmöglichkeit 400 m, zum Flughafen 12 km, zum Flugplatz 12 km, zum Golfplatz 4,5 km, zum Hafen 12 km, zum Meer 80 m, zum Badestrand 30 m, zum See 4,5 km, zum Ortszentrum 250 m